

4 552 800  
1 519 350

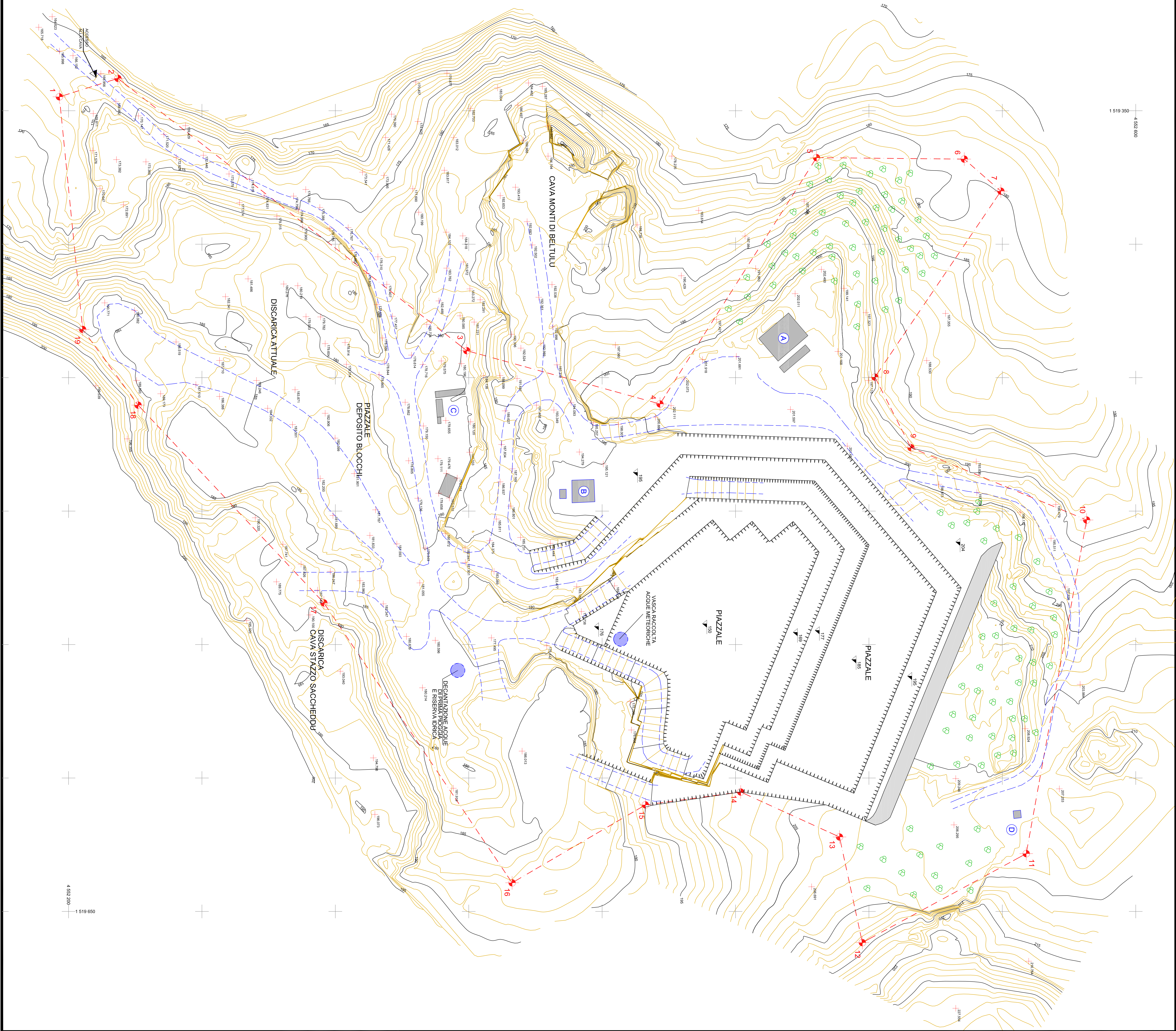

CAVA  
PULPUGIA  
Comuni di  
Tempio Pausania - Luogosanto

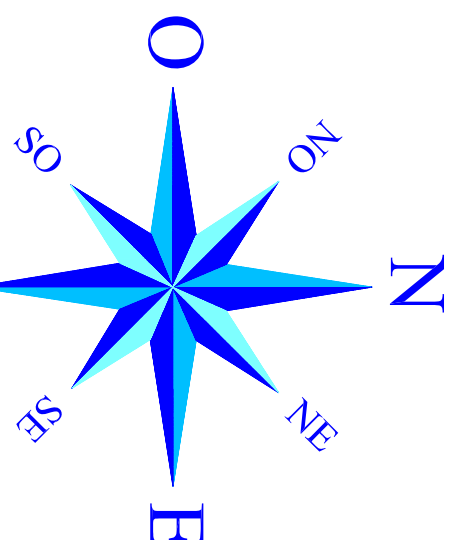

Scala 1:500

0 50 mt. 100 mt.

- Coordinate nel Sistema di coordinate GAUSS-BOAGA  
- Equidistanza curve di livello mt. 1

#### COORDINATE PICCHETTI

EST.	NORD	EST.	NORD
1 1519344.78	4552196.56	11 1519628.34	4552558.97
2 1519337.88	4552221.51	12 1519661.68	4552497.53
3 1519439.89	4552349.25	13 1519622.10	4552488.97
4 1519459.86	4552421.68	14 1519605.25	4552451.94
5 1519367.57	4552480.35	15 1519610.08	4552416.22
6 1519368.12	4552535.74	16 1519639.27	4552366.25
7 1519380.12	4552549.46	17 1519634.40	4552295.71
8 1519449.80	4552502.25	18 1519460.29	4552226.06
9 1519476.23	4552515.75	19 1519431.92	4552205.28
10 1519503.33	4552581.59		

- A AREA LOGISTICA DI SUPPORTO CON BOX PREFABBRICATI  
B COMPRESSORI  
C BOX SPOGLIATOI  
D IMPIANTO EOLICO

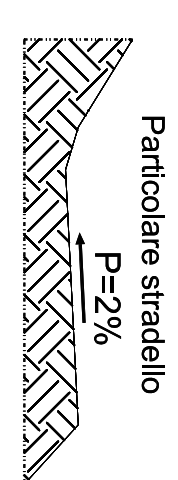

SCHEMA IMPIANTO DI ESAURIMENTO E DECONTAMINAZIONE ACQUE FONDO SCANO

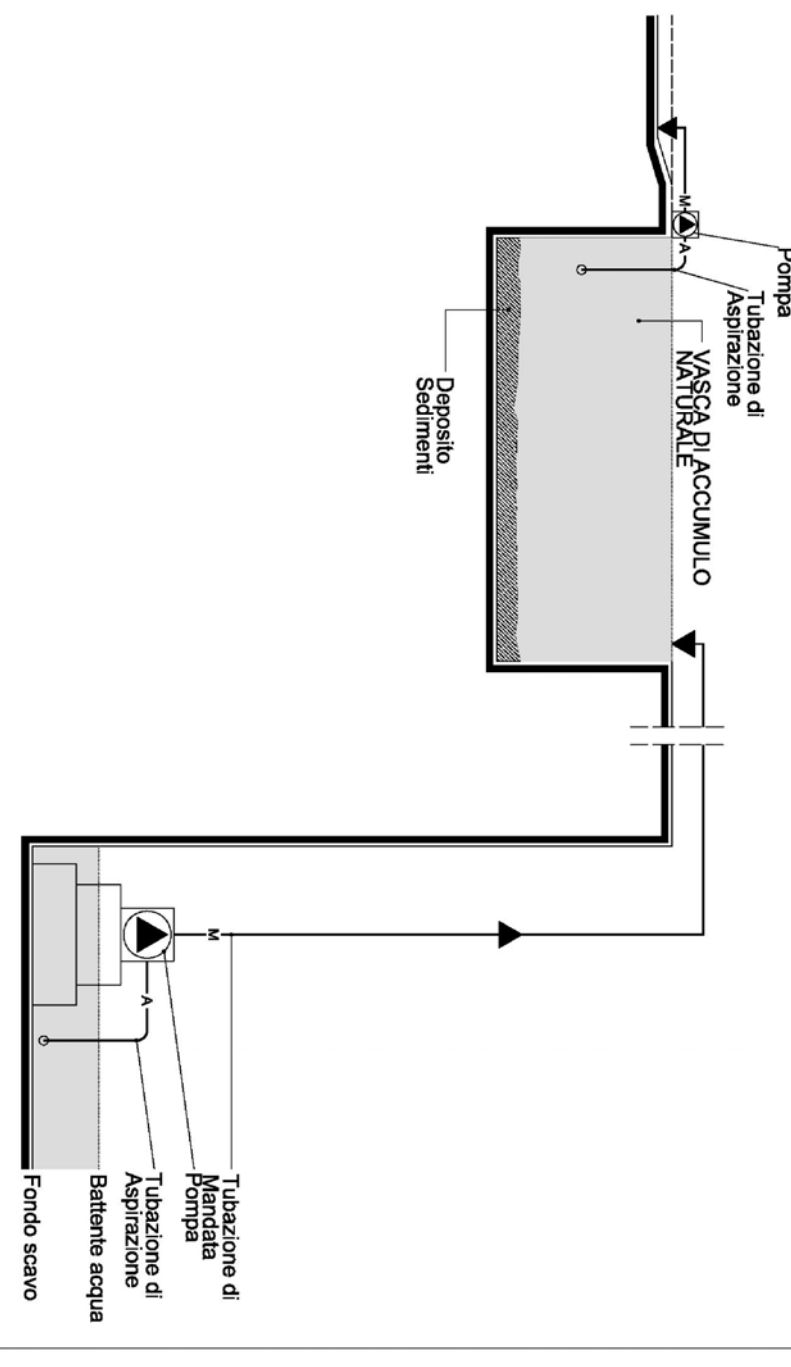

## COMUNI DI TEMPIO PAUSANIA E LUOGOSANTO PROVINCIA DI OLBIA-TEMPIO

ESERCIZIO ATTIVITA' DI CAVA  
PER MATERIALE DI COLTIVAZIONE:  
ROCCHE ORNAMENTALI, DESTINATE ALLA PRODUZIONE  
DI BLOCCHI, LASTRE E AFFINI

### RINNOVO AUTORIZZAZIONE

RICHIEDENTE : GRANIRIOSA S.R.L.  
LOCALITA' : ZONA IND. SETT. 7 - 07026 O.L.BIA (OT)  
MATERIALE : PULPUGIA  
DENOMINAZIONE COMMERCIALE : ROSA BETA  
SUPERFICIE CATASTALE : ha 06 are 21 centiare 70

#### PIANO QUOTATO SECONDO STATO INTERMEDIO

Doct. Ing. Ignazio MASALA

5

Doct. Ing. Massimiliano MASALA

SCALA  
1:500

Doct. Ing. Mauro MASALA

DATA  
SETTEMBRE 2023

RILIEVI S.A.P.R. :  
Doct. Ing. Elias SEDDA

STUDIO TECNICO MASALA  
VIA 1 MAGGIO, 4 09047 SELARGIUS (CA)  
TEL.FAX 070/841478

CAD LICENSES : L.S.H. Atlante 631, BENTLEY MicroStation 2502721460, AUTODESK Autocad 990000095169